



## Encuesta OAXACA: preferencias electorales ciudadanas Al arranque de las campañas (Abril 29 de 2010)

### Sobre las preferencias partidarias

#### 1.- ¿Si hoy fueran las elecciones para renovar la gobernatura, por cual partido político votaría usted?

PRI	43.2%*	
PAN	15.9%°	
PRD	13.7%°	°+° = 29.6%
PVEM	5.5%*	*+* = 48.7% <sup>1</sup>
PT	4.1%	
Convergencia	1.0%	
Indecisos	15.5%	
No contestó / No sabe	1.1%	

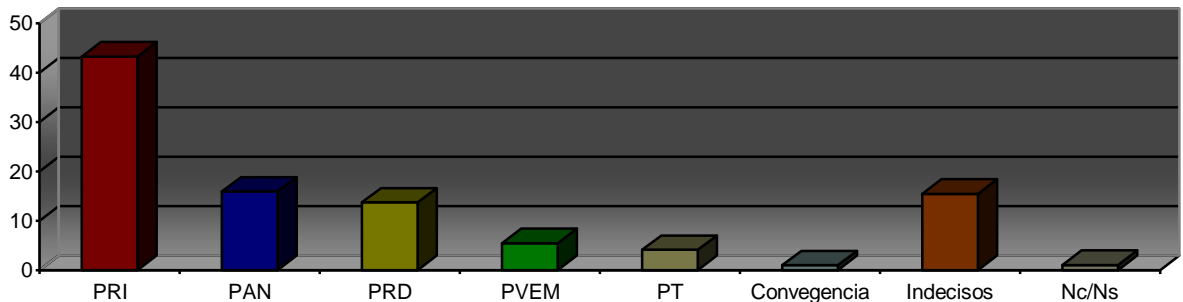

- El tricolor y el verde suman prácticamente el 50% de las preferencias electorales de los oaxaqueños; comentaron que la alianza PRI-PVEM la perciben normal y encuentran afinidades programáticas e ideológicas
- Los ciudadanos encuestados dan una intención del voto entre el blanquiazul y el PRD cerca del 30%; expresando que la alianza entre el PAN >partido en el gobierno federal y de derecha< con el PRD >de izquierda e ideológicamente contrario y con el que sostiene cotidianamente controversias< no es natural, sin ninguna justificación valedera para ellos y no la comprenden.

<sup>1</sup> Las sumas entre los partidos políticos que han realizado alianzas >PRI-PVEM y PAN-PRD, así como PT y Convergencia, son únicamente indicativas, ya que no es lógico el que se pretendan sumar automáticamente sus votos que han obtenido con anterioridad, en otros procesos electorales. La única manera correcta de medir las preferencias electorales de los ciudadanos por estas alianzas, es a través de encuestas

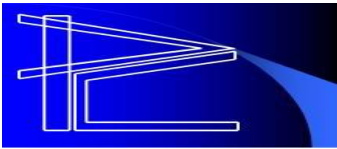

- La diferencia entre la alianza PRI-PVEM y PAN-PRD, es de **19%** y si consideramos al PT >partido que a propuesto a AMLO como su candidato presidencial en el 2012< y convergencia >el partido de Gabino Cué< sería de **14%**, lo que se antoja una ventaja considerable y más aun, cuando el gobierno estatal es del tricolor y esta bien evaluado por la ciudadanía.
- Los comentarios de los ciudadanos oaxaqueños muestran que a la hora de que les pidan votar por la alianza o su candidato, bajara la votación significativamente, ya que están divididos los militantes de los partidos que la integran a escala estatal, por lo ideológico y no hay un reconocimiento al trabajo partidario, restándoles oportunidades legítimas, por las que habían estado trabajando

### **Sobre las alianzas**

#### **2.- ¿Está usted de acuerdo o no con la alianza del PRI – PVEM<sup>2</sup>?**

Sí	60.3%
No	25.5%
Indiferente	10.7%
No contestó / No sabe	3.5%

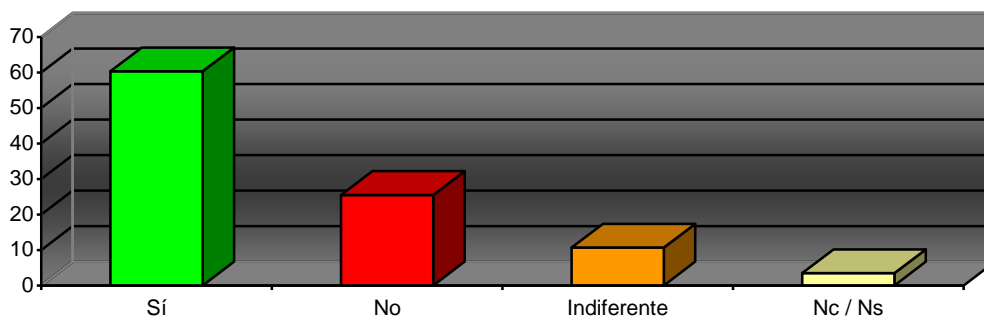

- Seis de cada diez ciudadanos encuestados afirma estar de acuerdo con la alianza entre el PRI – PVEM
- Poco más de una cuarta parte de los entrevistados están en contra de esta alianza

<sup>2</sup> Los ciudadanos participantes en la encuesta ven como natural y entendible, que el tricolor y el verde hagan una alianza electoral, que de triunfar en las lecciones, se pueda transformar en un programa de gobierno, que sea congruente con sus ofertas partidarias, su ideología y enriquecido pluralmente; integrando un buen gabinete y que sea eficaz en su gestión.

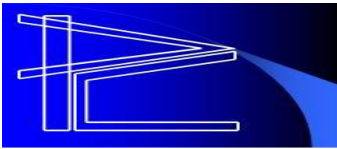

- Cerca del 14% de los encuestados no le interesa el asunto de las alianzas

### 3.- ¿Está usted de acuerdo o no con la alianza del PAN-PRD<sup>3</sup>?

No	64.7%
Sí	20.0%
Indiferente	11.8%
No contestó / No sabe	3.5%

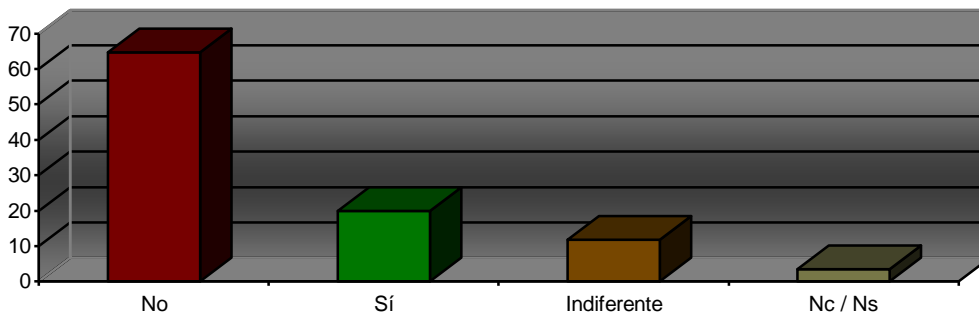

- Prácticamente el 65% de ciudadanos encuestados no están de acuerdo con la alianza entre el blanquiazul y el sol azteca; no la comprenden y consideran que tienen ideologías opuestas
- Una quinta parte de los participantes en el estudio afirmó estar a favor de esta alianza
- Otra quinta parte no manifestó interés, en un sentido o en el otro

### 4.- ¿Si hoy fueran las elecciones para renovar la gubernatura por cual candidato votaría?

Eviel Pérez Magaña	39.8%	
Gabino Cué	30.0%	- 9.8%
Irma Piñeiro Arias	4.1%	
Indecisos	22.6%	
No contestó / No sabe	3.5%	

<sup>3</sup> La ciudadanía oaxaqueña no considera normal la sola idea de que exista una alianza entre el PAN >que representa los intereses de la derecha y los privilegios< con el PRD >que es de izquierda, esta de parte de los pobres e indígenas; donde AMLO ha criticado al presidente Calderón y siempre lo ha calificado como un gobierno espurio y usurpador. Acaba por una decisión a escala nacional, con las aspiraciones de cientos y hasta miles de militantes de estos partidos; aumenta el riesgo de profundizar las divisiones internas y desdibujar aun más a estos partidos.

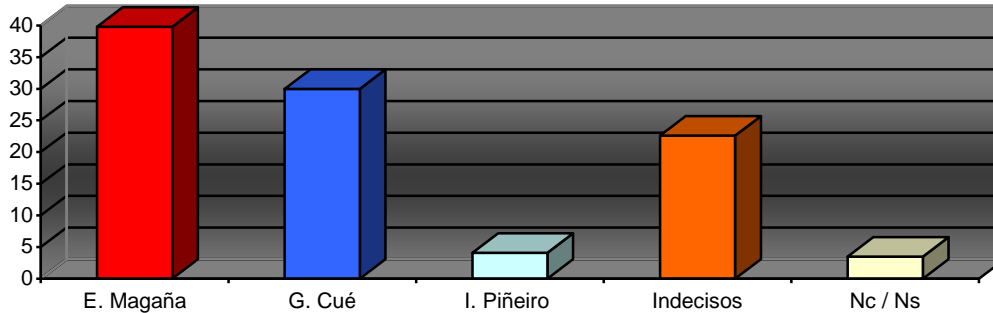
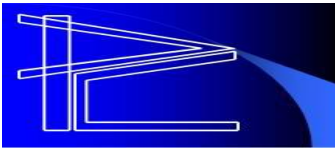

- Eviel Pérez Magaña cuenta con prácticamente con 40% de la intención del voto de los oaxaqueños, sacando un 10% de ventaja sobre su más cercano competidor; vale la pena señalar que los ciudadanos sufragan preferentemente por la persona para elegir al gobernador

**5.- ¿Si hoy fueran las elecciones para renovar la gubernatura por cual candidato aliancista o partidista votaría?**

Eviel Pérez Magaña.- PRI-PVEM	41.7%	
Gabino Cué.- PAN-PRD-PT-Convergencia	27.6%	<b>-14.1%</b>
Irma Piñeiro Arias.- Nueva Alianza	3.9%	
Indecisos	25.0%	
No contestó / No sabe	1.8%	

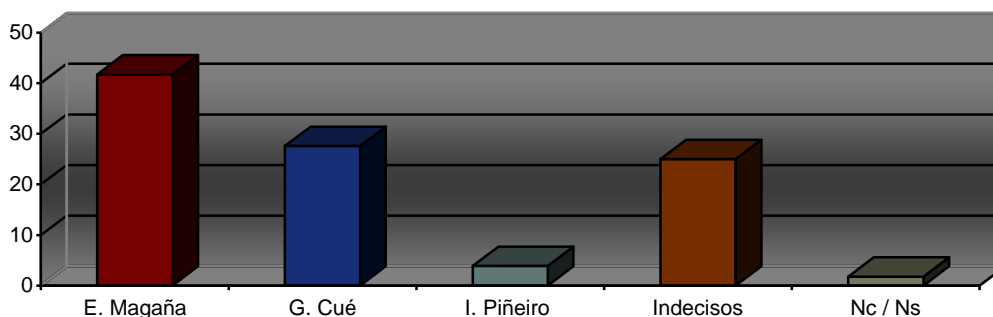

- Prácticamente el 42% de los ciudadanos encuestados afirman que votarían por Eviel Pérez Magaña, de la alianza: Transformación de Oaxaca encabezada por el tricolor; sacando más de 14% de ventaja sobre Gabino Cué

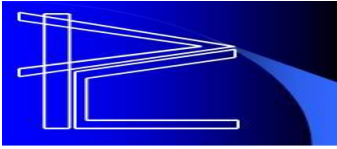

AyD PROSPECTA  
CONSULTING

## **ESTUDIOS Y SONDEOS DE OPINIÓN PÚBLICA**

- Cerca del 29% de los entrevistados aseguran que la intención del voto sería por Gabino Cué de alianza: Unidos por la Paz y Progreso de Oaxaca
- Alrededor del 4% de los participantes en el estudio le otorgan sus preferencias electorales a Irma Piñeiro del partido Nueva Alianza
- Vale la pena señalar, que la mayor parte de los ciudadanos encuestados que afirmaron aún no haber decidido por cual partido, alianza o candidato van a votar, es decir indecisos, que significan el 25%, comentaron que lo hicieron por temor a perder los apoyos federales que reciben ellos o sus familias, como Procampo, Oportunidades, etc.

**Vitrina metodológica.** La encuesta se realizó con el apoyo de grupos privados, empresas consultoras y AYD Prospecta (Consultores), S.C., a través de **Prospecta Consulting**, con una encuesta entre 1 mil 239 encuestas útiles a ciudadanos, cara a cara; con 19.7% de rechazo. Con plena representatividad para los 25 distritos electorales que integran el estado de Oaxaca. Grado de validez de 97.5% y un error estándar de +/- 2.1%, del 27 al 29 de abril del 2010. (PC/RAM/30-04-2010).

[rabascal51@hotmail.com](mailto:rabascal51@hotmail.com)

**Advertencia.-** Como todo estudio de opinión, los datos aquí presentados reflejan las percepciones y estados de ánimo de la población al momento de la aplicación de las entrevistas, por lo que no son un pronóstico. Las preguntas sobre la intención del voto y/o preferencia política son parámetros de la situación en el momento de la encuesta, por lo que no suponen ni proporcionan por sí mismos ninguna proyección de hipotéticos resultados electorales, en este ejercicio se recogen los resultados de aplicar un modelo de estimación a los datos directos de opinión proporcionados por la encuesta. La aplicación a los mismos datos de otros modelos podría dar lugar a estimaciones diferentes.